

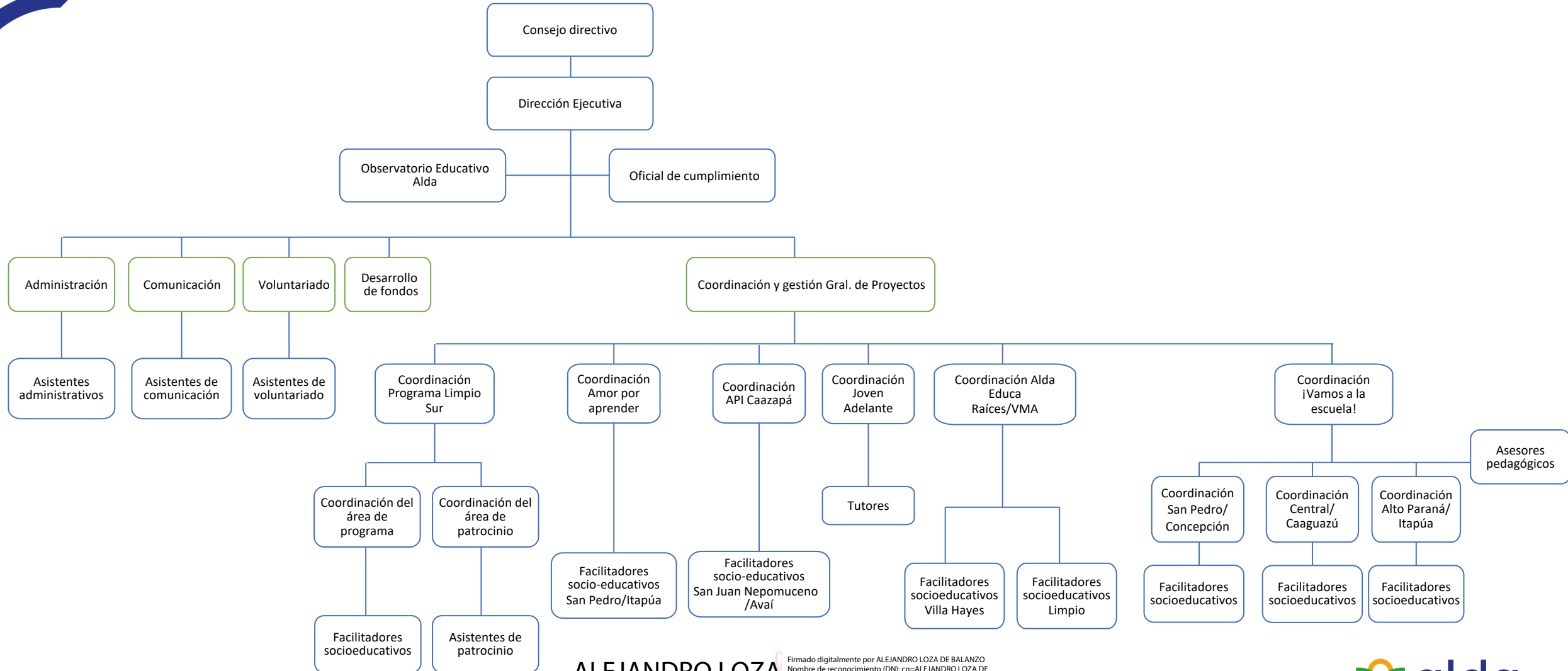

Estructura organizacional



ALEJANDRO LOZA DE BALANZO

Firmado digitalmente por ALEJANDRO LOZA DE BALANZO
Nombre de reconocimiento (DN): cn=ALEJANDRO LOZA DE BALANZO, serialNumber=C15664528, givenName=ALEJANDRO, sn=LOZA DE BALANZO, ou=F2, o=CERTIFICADO CUALIFICADO DE FIRMA ELECTRONICA, c=PY
Fecha: 2024.05.02 14:54:11 -04'00'



Funciones



Administración

Gestión financiera y apoyo directo a la implementación, informes financieros y gestión administrativa-contable de la fundación y los proyectos



Coordinación de proyectos / áreas

Coordina actividades, recursos, equipos e información para el logro de objetivos en el tiempo oportuno

- Proyectos
- Administración
- Voluntariado
- Desarrollo de fondos
- Comunicación



Facilitadores socioeducativos/ pedagógicos

Implementadores directos de las acciones en escuelas y comunidades

ALEJANDRO
LOZA DE
BALANZO



Coordinación general

Articula y acompaña a coordinaciones específicas, monitoreo y seguimiento del logro de objetivos, respecto al Plan estratégico 2023-2027



Dirección ejecutiva

Toma de decisiones sustanciales, seguimiento al plan estratégico, representación interinstitucional y de posicionamientos ante temáticas de interés de la fundación.

Firmado digitalmente por ALEJANDRO LOZA DE BALANZO
Nombre de reconocimiento (DN): cn=ALEJANDRO LOZA DE BALANZO, serialNumber=C15664528, givenName=ALEJANDRO, sn=LOZA DE BALANZO, ou=F2, o=CERTIFICADO CUALIFICADO DE FIRMA ELECTRONICA, c=PY
Fecha: 2024.05.02 14:54:45 -04'00'

Nuestros roles



M&E



Apoya el levantamiento y procesamiento de datos cuantitativos y cualitativos que ayudan el monitoreo de la implementación, a partir del uso de fuentes internas y externas, y la información estratégica de los componentes técnicos del proyecto.



Asesores pedagógicos



Profesional del área de ciencias de la educación, que por su formación o experiencia se encarga de brindar asesorías técnico pedagógicas a todas las acciones que afectan al trabajo con actores del sector educativo formal, y contribuir a la aplicación efectiva de estrategias de Intervención Pedagógicas.

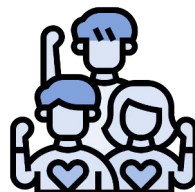

Voluntarias y voluntarios



Voluntarios con estudios actuales o formación concluida en ciencias sociales y humanidades, que brindarán apoyo a las acciones comunitarias con familias, referentes y/o autoridades locales.

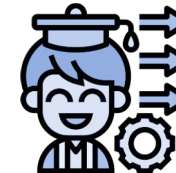

Aprendices

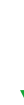

Voluntarios que servirán en el ámbito de las escuelas, en los espacios definidos para el trabajo con docentes y estudiantes (NNA), con estudios actuales o formación concluida en el ámbito de las ciencias sociales y humanidades, preferentemente con conocimientos de didáctica y pedagogía.

ALEJANDRO LOZA
DE BALANZO

Firmado digitalmente por ALEJANDRO LOZA DE
BALANZO
Nombre de reconocimiento (DN): cn=ALEJANDRO LOZA
DE BALANZO, serialNumber=C15664528,
givenName=ALEJANDRO, sn=LOZA DE BALANZO,
ou=F2, o=CERTIFICADO CUALIFICADO DE FIRMA
ELECTRONICA, c=PY
Fecha: 2024.05.02 14:55:16 -04'00'



ANEXO B-01-01 H

UBICACIÓN GEOGRÁFICA.

ORGANIZACIONES SIN FINES DE LUCRO - OSFL.

(1) DENOMINACIÓN DE LA OSFL:				FUNDACIÓN ALDA PARAGUAY		
(2) TIPO DE SEDE OSFL:		Administrativa <input type="checkbox"/>	Misional <input type="checkbox"/>	Sede Única <input checked="" type="checkbox"/>		
(3) DOMICILIO LEGAL SEDE:				AVENIDA GENERAL SANTOS N°1030 Y DEFENSA NACIONAL		
(4) CONTACTO DE LA OSFL:				-	-	0992 264 460
(5) HORARIO DE ATENCIÓN:				-	-	LUNES A VIERNES DE 08:00 A 17:00 HS.



(6) REFERENCIAS: La Fundación Alda Paraguay se encuentra ubicada en la ciudad de Asunción, departamento Capital, de la República del Paraguay, dentro del Complejo Textilía Bloque 4, a lado del Club Deportivo Alemán y a media cuadra del Complejo Santos y Plaza de las Mercedes.

La OSFL declara bajo Fe de Juramento que los datos consignados en el formulario son correctos y han sido confeccionados sin omitir dato alguno que deba contener, siendo fiel expresión de la verdad.

CLARA MIRTHA VILLALBA GONZALEZ
Firmado digitalmente por CLARA MIRTHA VILLALBA GONZALEZ
Fecha: 2025.03.12 13:44:06 -03'00'

Firma, Sello institucional y Aclaración/Firma electrónica cualificada.
Responsable/Encargado de la Sede de la OSFL Declarada.
Clara Mirtha Villalba



ALEJANDRO LOZA DE BALANZO
Firmado digitalmente por ALEJANDRO LOZA DE BALANZO
Fecha: 2025.03.12 13:43:01 -03'00'

Firma, Sello institucional y Aclaración/Firma electrónica cualificada.
Presidente o Representante Legal de la OSFL.
Alejandro Loza de Balanzó



- (1) **DENOMINACIÓN DE LA OSFL:** Registrar la denominación completa de la Organización sin Fines de Lucro.
- (2) **TIPO DE SEDE DE LA OSFL:** Marcar si la sede declarada corresponde a la ubicación administrativa, misional o si es una sede única (ambas funciones). En caso de realizar actividades en ubicaciones diferentes, presentar un (1) formulario por cada sede.
- (3) **DOMICILIO LEGAL:** consignar la dirección exacta de la sede declarada en el Anexo. Indicar calles principales, transversales, número de casa.
- (4) **CONTACTO DE LA OSFL:** Consignar el número de teléfono de la sede de la OSFL declarada en el Anexo.
- (5) **HORARIO DE ATENCIÓN:** Consignar el horario de atención de la sede de la OSFL declarada en el Anexo.
- (6) **REFERENCIA:** Detallar referencias que permitan facilitar la ubicación de las direcciones declaradas por cada sede. En caso de ubicarse en el predio de hospitales, sanatorios u otra institución compartida, aclarar el lugar exacto de ubicación. Ej: Bloque A - Internados, Pabellón Escolar N.º xxx, etc.

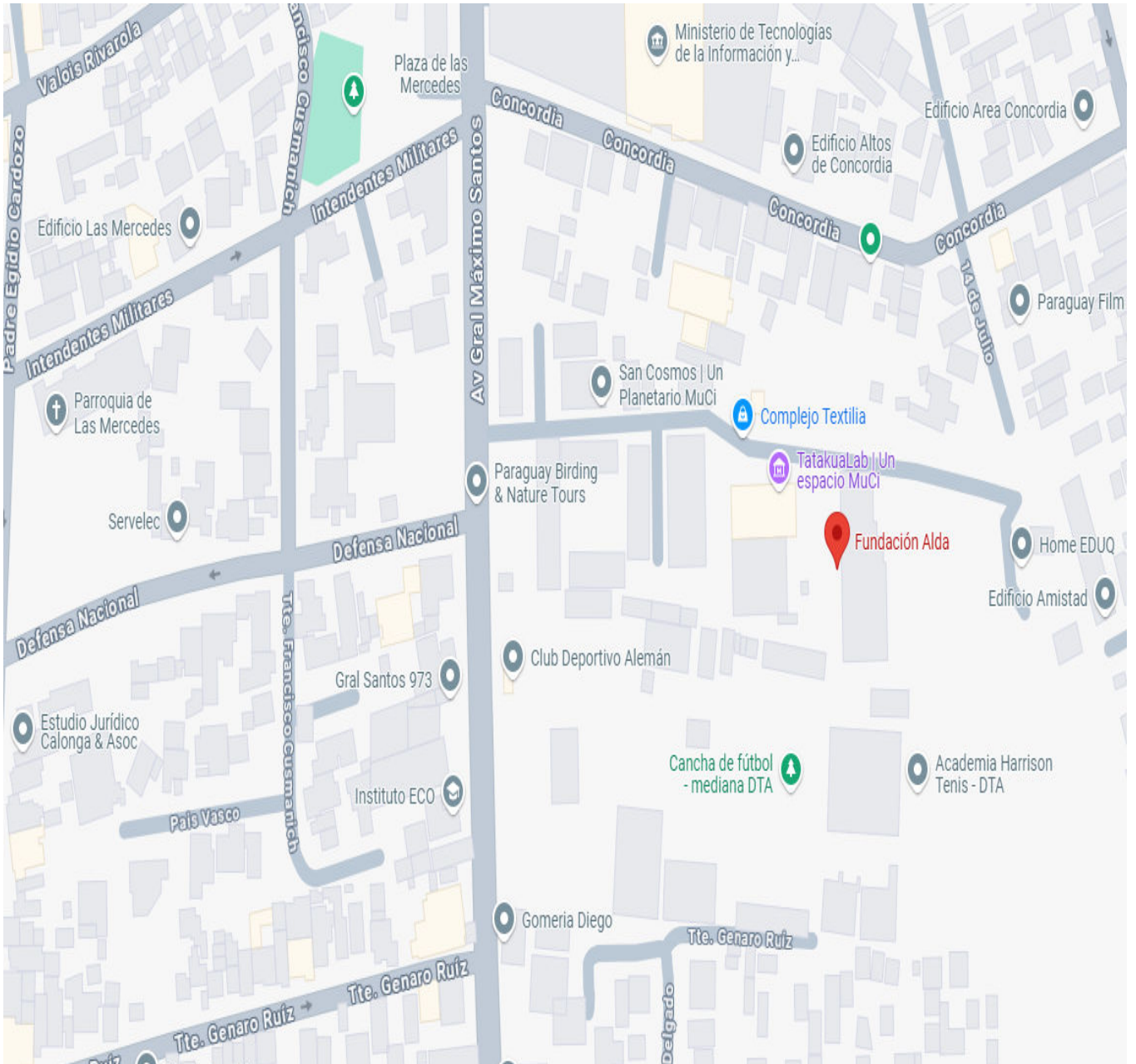

https://www.google.com/maps/place/Fundaci%C3%B3n+Alda/@-25.2809818,-57.6087593,18z/data=!4m6!3m5!1s0x945da7d845c5c08d:0x92a191b6f99facc!8m2!3d-25.2815068!4d-57.6076568!16s%2Fg%2F1hhkzr9rc?authuser=0&entry=ttu&_ep=EgoyMDI1MDMyMy4wIKXMSDoASAFQAw%3D%3D

ALEJANDRO LOZA DE BALANZO
Firmado digitalmente por ALEJANDRO LOZA DE BALANZO
Fecha: 2025.03.26 15:53:52 -03'00'